CETA ÇANAKKALE ŞANTİYESİ
İş Sağlığı ve Güvenliği Bülteni
SAYI : 09 GÜVENLİ ÇALIŞMAK, VERİMLİ ÇALIŞMAK DEMEKTİR 24.NİSAN.2008

İSG Kurulu SON KAPANIŞ toplantısından Özetler

Görüşülen konuların başlıkları:

- Geçen ay alınan kararlar ve sonuçları hakkında görüşler dile getirilerek son ana kadar tamamen şantiyeyi kapatana kadar, ayni hassasiyet ve dikkati göstermemizin önemi vurgulanarak;

☐ Şantiye çalışmalarının, ciddi ölçekli, önemli derecede iş kazası geçirmeden sonuçlanmış olması bakımından bütün çalışanlarımıza teşekkürlerimizi sunarak kapanış toplantımızı yaptık.

2. Üretim Hattı Mart 2008 de ateşlendi ve ilk klinker üretildi.

2006 yılı Haziran ayında temelini attığımız Çanakkale Fabrikası İkinci Üretim Hattı'nda çalışmalar tamamlanmıştır. Çevreye duyarlı son teknolojilerin kullanıldığı yeni üretim hattımızın daha önceden belirlenen zaman planı ve bütçe limitleri doğrultusunda tamamlanması ile şirketimiz Türkiye'nin üzerinde bölgesel bir güç olma yolunda önemli bir güç kazanılmış ve değerli biradım atmış oldu. Akçansa' nın toplam klinker üretim kapasitesi 6.500.000 tona yükselecektir. Akçansa Çanakkale Fabrikası' nın Klinker Üretim kapasitesinin bu önemli artışı karşılamak için Sahil tesislerindeki mevcut 1 ve 2 no' lu çimento değirmenlerinin kapasiteleri toplam %150 arttırılarak toplam çimento öğütme kapasitesi yılda 6.000.000 tonu aşacaktır.

M.Tamer EREN (Akçansa Harcı Sayı:29)

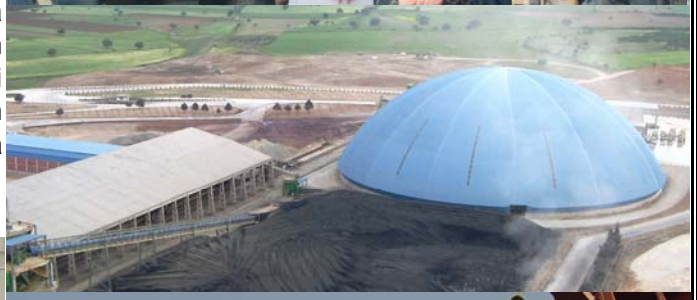

EĞİTİM SONUNA KADAR DEVAM ETTİ

KESER Mak. firması Tuğla örme ekibi talihsiz bir parmak yaralanması ile sonuçlanan iş kazasından sonra toplu olarak tehlikelerin boyutarı ve olası sonuçları hakkında eğitim çalışması yaptılar, Yüksekte, aydınlatma altında ve genellikle iskele üzerinde çalışma gerektiren refrakter çalışması özverili bir çalışma gerektirmektedir. Riskleri en alt seviyelere getirebilmek için dayanışmalı çalışmanın önemi vurgulandı.

KASIM AYInın EN GÜVENLİ ÇALIŞANI

Niyazi YALÇIN

ARALIK AYInın EN GÜVENLİ ÇALIŞANI

Rahmi UÇAN

1962 Samsun/Bafra doğumludur. İki kız bir erkek evlat babasıdır. Evli olan kızından torun haberi beklemektedir. Mart ayından beri Ceta'da çalışmaktadır. Yüksekte çalışmak işe olan sevgisi ile anlamlı değer yaratmaktadır. Sudi Arabistanda da180 m'lik ön ısıtıcı çalışmasını başarı ile tamamlayıp hac görevini de tamamlayıp yurduna dönmüştür. "İşine saygısı olanın iş güvenliği kurallarına da tam anlamı ile uyması gerekir" demektedir. Rahmi Uçan'a ömür boyu başarılar dileriz.

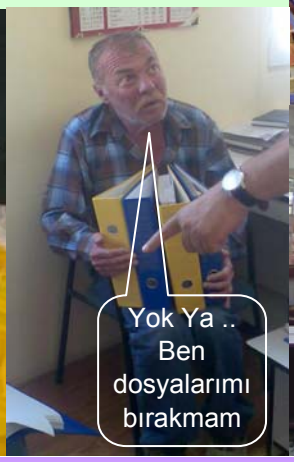

Güleryüzlü kişiliği ile biz CETA Çalışanları her sabah işe giderken karşılayan ve iş motivasyonumuza katkı sağlayan AKÇANSA Güvenlik Görevlisi Mehmet SEZER' e teşekkür ederiz

HEPİMİZ BİR YAŞ DAHA OLGUNLAŞTIK